Verband Schweizerischer Einwohnerdienste (VSED)
Association suisse des services des habitants (ASSH)
Associazione svizzera dei servizi agli abitanti (ASSA)
Associaziun svizra dals servetschs als abitants (ASSA)

Von der Einwohnerkontrolle zum Dienstleister – Einwohnerdienste im Wandel

6. Tagung des Verbandes der Gemeindebeamten des Kantons Solothurn (Fachbereich Einwohnerkontrolle)

Mümliswil, 29. Oktober 2014

Agenda

- Begrüssung / Vorstellung / Dank
- Situation der Einwohnerdienste
- Aktuelle Themen im Fachbereich
- Der VSED

Situation der Einwohnerdienste

- weniger Ressourcen
- Föderalissimus
- steigende Komplexität der Aufgaben
- Anspruchshaltung unserer Kundinnen und Kunden
- im Spannungsfeld verschiedener Interessen
- Qualität unserer Arbeit (RH)
- Wertschätzung der EWD

mir gäh dr
sänf drzue.
Der Kanton Solothurn ist
Gast an der Olma 2013

Aktuelle Themen (1 / 3)

- eMistar (elektronische Zivilstandsmeldungen)
- Abschaffung des Heimatscheins
- „Eidg. Personenregister“ (Arbeitstitel)
- eUmzugCH
- Abfrageservice VSED (Kontrollstelle Krankenversicherung)

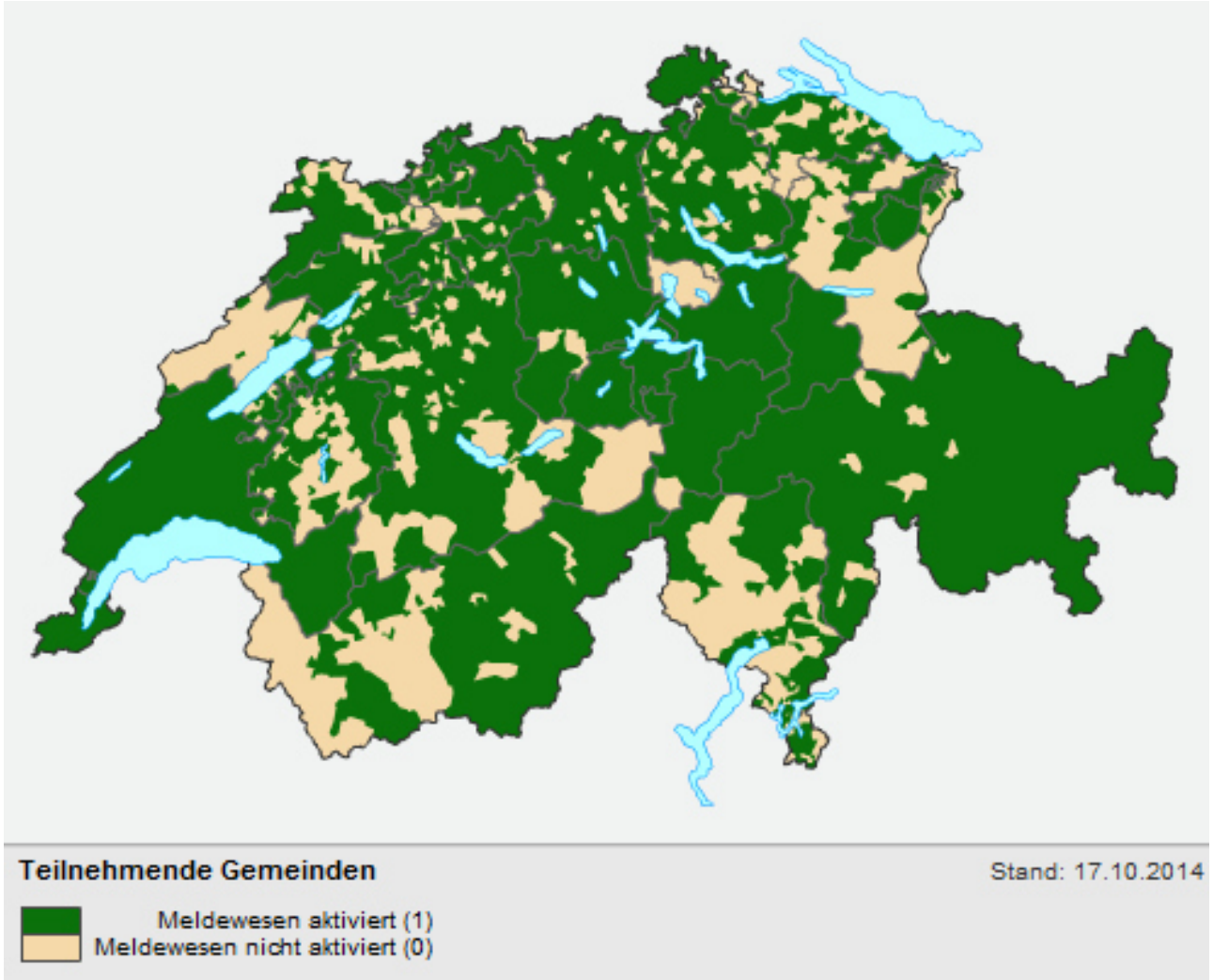
Teilnehmende Gemeinden
Stand: 17.10.2014
Meldewesen aktiviert (1)
Meldewesen nicht aktiviert (0)

Aktuelle Themen (1 / 3)

- eMistar (elektronische Zivilstandsmeldungen)
- Aufhebung des Heimatscheins
- „Eidg. Personenregister“ (Arbeitstitel)
- eUmzugCH
- Abfrageservice VSED (Kontrollstelle Krankenversicherung)

SASIS
Versichertenkarte

vvk-online.ch: Online Verfahren gemäss VVK Art. 15

Login

ZSR

Benutzer:

Kennwort:

Zeichenfolge in Grafik:

Anmelden

Passwort vergessen

Verband Schweizerischer Einwohnerdienste (VSED)
Association suisse des services des habitants (ASSH)
Associazione svizzera dei servizi agli abitanti (ASSA)
Associaziun svizra dals servetschs als abitants (ASSA)

SASIS Versichertenkarte

vvk-online.ch: Online Verfahren gemäss VVK Art. 15

User: KTSG00001

Dokumente ▾ | Suche mit Karten-Nr | Suche mit AHV-Nummer | Suche mit Police-Nummer | Suche mit Namen

Versicherung	SWICA Gesundheitsorganisation	**SVN (AHV) Nummer**	7561472754530
Behandlungsdatum	27.08.2014		Suchen

Suchresultat (Abfragedatum: 27.08.2014 07:54)

Abfrage	**ZSR**	Z320800 - Gemeinde St. Gallen, , 9000 St. Gallen, 00	**Partnerart**	Apotheken
	Behandlungsdatum	27.08.2014	**Validierungs-Nr**	196925360
Versicherte Person	**Name**	Wenger	**Geburtsdatum**	25.02.1960
	Vorname	Stephan	**Geschlecht**	Männlich
	Strasse	Guggeienhof 23	**Sprache:**	Deutsch
	PLZ / Ort	9016 St. Gallen	**VeKa-Nr**	80756013840025213747
			AHV-Nr.	756.1472.7545.30
	Kartengültigkeit	21.05.2012-30.06.2017	**Police-Nr.**	2.233.814
Versicherung	**Name**	SWICA Gesundheitsorganisation	**BAG-Nr.**	1384
	Organisationseinheit	SWICA Gesundheitsorganisation	**GLN-Nr.**	7601003002041
	Strasse	Teufener Strasse 5	**Tel.Nr.**	071 499 64 64
	PLZ / Ort	9001 St. Gallen	**E-Mail**	stgallen@swica.ch
KVG-Deckung	**Basis**	Deckung OKP gemäss KVG		
	Wohnkanton	SG		
	Gültigkeit	20.07.2013-30.06.2017		

Verband Schweizerischer Einwohnerdienste (VSED)
Association suisse des services des habitants (ASSH)
Associazione svizzera dei servizi agli abitanti (ASSA)
Associaziun svizra dals servetschs als abitants (ASSA)

EK Hauptbild: SG / EA / 1702985 / Wenger-Senn

Name	Wenger	Status	
Rufname	Stefan	AHV-V-Nr.	756.1472.7545.30
Vornamen	Stefan Werner	Geschlecht	
Titel/Alias		Bemerkungen Notizen	Adresse für Werbezwecke gesperrt ordentliche Einbürgerung
Adresse	Guggeienhof 23 9016 St. Gallen		
Geburtsdatum	25.02.1960	Heimatorte (-kanton, -land)	St. Gallen-Straubenzell SG Sirnach TG
Geburtsort	Thal SG		
Zivilstand	verheiratet	Nationalität	Schweiz
Bewilligung	Ortsbürger in politischer Gemeinde	Gültig bis	

Aktuelle Themen (2/3)

- Sicherheitspapier für Dokumente der Einwohnerdienste ?
- Tool «Stellenbewertungen in den Einwohnerdiensten»
- Zukunft der Identitätskarte / NAVIG

Aktuelle Themen (3/3)

- Empfehlungen für die Praxis der Einwohnerdienste
  - neues Kindes- und Erwachsenenschutzgesetz
  - gemeinsames Sorgerecht
  - Zivilstand auf Dokumenten der Einwohnerdienste
  - Konfession in den Einwohnerregistern (folgt)
  - Wohnsitzwechsel innerhalb KESB-Region (folgt)
  - Adressauskünfte (folgt)
  - Doppelbürgerrecht CH/FL/andere (folgt)
  - Stagiaires von Hotelfachschulen (folgt)

Wer ist der VSED? (1 /2)

- Fachverband, keine Gewerkschaft
- Aufgaben gemäss Statuten
- CH und FL
- 537 Mitglieder (Oktober 2014)
- deutsch / français / italiano
- Generalversammlung 2015 in Solothurn (7./8. Mai 2015)

Wer ist der VSED? (2/2)

- Vorstand mit 11 Mitgliedern
- 7 Vorstandssitzungen/Jahr
- Verschiedene Arbeitsgruppen (z.Bsp. Aus- und Weiterbildung, eCH-Meldewesen, eUmzugCH etc.)
- Teilnahme an >10 Vernehmlassungen/Jahr
- www.einwohnerdienste.ch mit Newsletter und Mitgliederbereich

Verband Schweizerischer Einwohnerdienste (VSED)
Association suisse des services des habitants (ASSH)
Associazione svizzera dei servizi agli abitanti (ASSA)
Associaziun svizra dals servetschs als abitants (ASSA)

Für ein starkes Schweizer Meldewesen

Engagieren Sie sich im Solothurner Verband <u>und</u> im VSED !

Danke.

Verband Schweizerischer Einwohnerdienste (VSED)
Association suisse des services des habitants (ASSH)
Associazione svizzera dei servizi agli abitanti (ASSA)
Associaziun svizra dals servetschs als abitants (ASSA)

Auf Wiedersehen am 7./8. Mai 2015 in Solothurn!